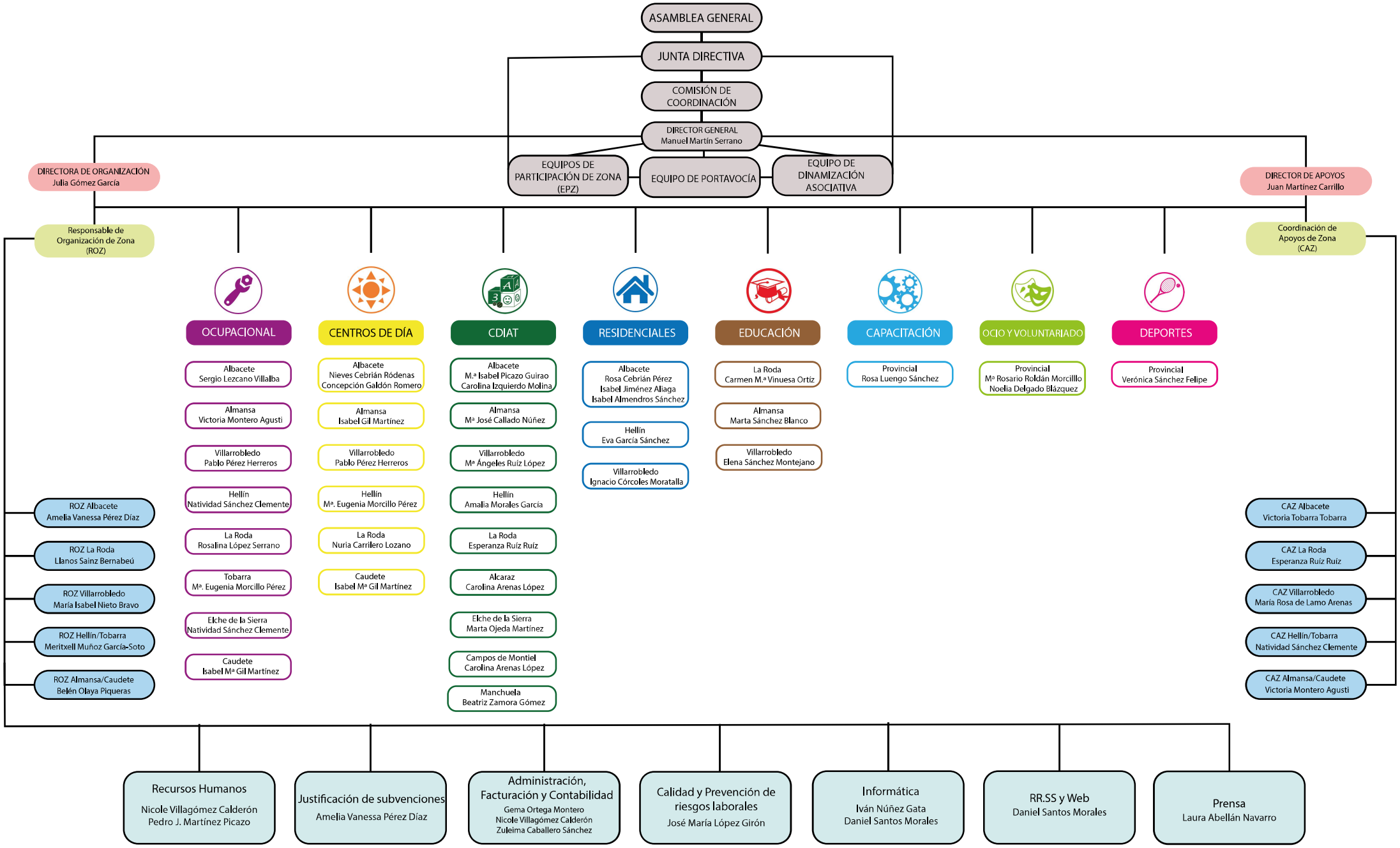
ASAMBLEA GENERAL
JUNTA DIRECTIVA
COMISIÓN DE COORDINACIÓN
DIRECTOR GENERAL
Manuel Martín Serrano
EQUIPOS DE PARTICIPACIÓN DE ZONA (EPZ)
EQUIPO DE PORTAVOCÍA
EQUIPO DE DINAMIZACIÓN ASOCIATIVA
DIRECTORA DE ORGANIZACIÓN
Julia Gómez García
DIRECTOR DE APOYOS
Juan Martínez Carrillo
Responsable de Organización de Zona (ROZ)
Coordinación de Apoyos de Zona (CAZ)
OCUPACIONAL
Albacete
Sergio Lezcano Villalba
Almansa
Victoria Montero Agusti
Villarrobledo
Pablo Pérez Herreros
Hellín
Natividad Sánchez Clemente
La Roda
Rosalina López Serrano
Tobarra
Mª. Eugenia Morcillo Pérez
Elche de la Sierra
Natividad Sánchez Clemente
Caudete
Isabel Mª Gil Martínez
CENTROS DE DÍA
Albacete
Nieves Cebrián Ródenas
Concepción Galdón Romero
Almansa
Isabel Gil Martínez
Villarrobledo
Pablo Pérez Herreros
Hellín
Mª. Eugenia Morcillo Pérez
La Roda
Nuria Carrilero Lozano
Caudete
Isabel Mª Gil Martínez
CDIAT
Albacete
M.ª Isabel Picazo Guirao
Carolina Izquierdo Molina
Almansa
Mª José Callado Núñez
Villarrobledo
Mª Ángeles Ruíz López
Hellín
Amalia Morales García
La Roda
Esperanza Ruíz Ruíz
Alcaraz
Carolina Arenas López
Elche de la Sierra
Marta Ojeda Martínez
Campos de Montiel
Carolina Arenas López
Manchuela
Beatriz Zamora Gómez
RESIDENCIALES
Albacete
Rosa Cebrián Pérez
Isabel Jiménez Aliaga
Isabel Almendros Sánchez
Hellín
Eva García Sánchez
Villarrobledo
Ignacio Córcoles Moratalla
EDUCACIÓN
La Roda
Carmen M.ª Vinuesa Ortíz
Almansa
Marta Sánchez Blanco
Villarrobledo
Elena Sánchez Montejano
CAPACITACIÓN
Provincial
Rosa Luengo Sánchez
OCIO Y VOLUNTARIADO
Provincial
Mª Rosario Roldán Morcillo
Noelia Delgado Blázquez
DEPORTES
Provincial
Verónica Sánchez Felipe
ROZ Albacete
Amelia Vanessa Pérez Díaz
ROZ La Roda
Llanos Sainz Bernabeú
ROZ Villarrobledo
María Isabel Nieto Bravo
ROZ Hellín/Tobarra
Meritxell Muñoz García-Soto
ROZ Almansa/Caudete
Belén Olaya Piqueras
CAZ Albacete
Victoria Tobarra Tobarra
CAZ La Roda
Esperanza Ruíz Ruíz
CAZ Villarrobledo
María Rosa de Lamo Arenas
CAZ Hellín/Tobarra
Natividad Sánchez Clemente
CAZ Almansa/Caudete
Victoria Montero Agusti
Recursos Humanos
Nicole Villagómez Calderón
Pedro J. Martínez Picazo
Justificación de subvenciones
Amelia Vanessa Pérez Díaz
Administración, Facturación y Contabilidad
Gema Ortega Montero
Nicole Villagómez Calderón
Zuleima Caballero Sánchez
Calidad y Prevención de riesgos laborales
José María López Girón
Informática
Iván Núñez Gata
Daniel Santos Morales
RR.SS y Web
Daniel Santos Morales
Prensa
Laura Abellán Navarro